INFORME METEOROLÓGICO

REGION DEL GENERAL LIBERTADOR BERNARDO O'HIGGINS

Fecha: Lunes 5 de septiembre 2016	
Situación Sinóptica Actual	En niveles superficiales, se presenta vaguada en el sector costero desde el norte del país hasta los 23° de latitud sur, margen anticlónico entre los 24° a 40° de latitud sur y, en el sector oceánico, sistema frontal con centro de baja presión en torno a los 40° de latitud sur con 90° de longitud oeste se observa en la imagen del Satélite Goes-13 de las 1145 UTC (8:45 hora local).En 500 (hPa) se observa aproximación de dorsal y paso de corriente en chorro en 200 (hPa) entre los 15° a 20° de latitud sur.

PRONOSTICO	Período entre el día martes 6 al viernes 9 de septiembre 2016

El análisis de las salidas de los modelos de las 06Z (3:00 hora local) indican que la región de O'Higgins se encontrará bajo un margen anticlónico con cielo despejado variando a parcial. Se prevé un incremento en la nubosidad alta a partir del día jueves 8, por lo cual, se pronostica un cielo mayormente nublado en la región. Respecto a las temperaturas, se espera un incremento paulatino entre los días martes 6 a miércoles 7 alcanzado valores máximos en torno a los 23°C en localidades del valle central, descendiendo posteriormente, hacia el día jueves 8 y viernes 9. En tanto el viento, se presentará de forma normal a moderada en el borde costero con valores entre los 18 a 30 (km/hr) durante las jornadas vespertinas. Mientras que en los valles e interior de la región se presentará con valores normales menores a los 14 (km/hr). Por otro lado, se pronostica que la altura de la isoterma 0ºC oscile, durante el periodo de análisis, entre los 3000 a 3500 metros.

A continuación se presenta el pronóstico detallado para algunos sectores de la región:

Sector: Secano costero

	Variables	**Martes 6**			
		Madrugada	**Mañana**	**Tarde**	**Noche**
Navidad	**Nubosidad**				
		Escasa nubosidad variando a nubosidad parcial		Nubosidad parcial variando a despejado	
	Precipitación Acumulada	0 (mm)		0 (mm)	
	Viento	20-23		26-30 (km/hr)	

Altura: 39 (msnm)	**Temperatura**	min: 10°C máx: 19°C			
	Variables	**Miércoles 7**			
	Nubosidad	**Madrugada**	**Mañana**	**Tarde**	**Noche**
		Despejado variando a nubosidad parcial		Nubosidad parcial	
	Precipitación Acumulada	0 (mm)		0 (mm)	
	Viento	11-19 (km/hr)		13-18 (km/hr)	
	Temperatura	min: 12°C máx: 20°C			
	Variables	**Jueves 8**			
	Nubosidad	**Madrugada**	**Mañana**	**Tarde**	**Noche**
		Nubosidad parcial		Nubosidad parcial ocasionalmente nublado	
	Precipitación Acumulada	0 (mm)		0 (mm)	
	Viento	12-14 (km/hr)		19-23 (km/hr)	
	Temperatura	min: 12°C máx: 18°C			
	Variables	**Viernes 9**			
	Nubosidad	**Madrugada**	**Mañana**	**Tarde**	**Noche**
		Nublado		Nublado	
	Precipitación Acumulada	0 (mm)		0 (mm)	
	Viento	16-20 (km/hr)		22-29 (km/hr)	
	Temperatura	min: 12°C máx: 16°C			

Pichilemu **Altura:** 67 (msnm)	**Variables**	**Martes 6**			
	Nubosidad	**Madrugada**	**Mañana**	**Tarde**	**Noche**
		Escasa nubosidad		Escasa nubosidad	
	Precipitación Acumulada	0 (mm)		0 (mm)	
	Viento	12-14 (km/hr)		18-21 (km/hr)	
	Temperatura	min: 10°C máx: 20°C			
	Variables	**Miércoles 7**			
	Nubosidad	**Madrugada**	**Mañana**	**Tarde**	**Noche**
		Despejado variando a nubosidad parcial		Nubosidad parcial ocasionalmente nublado	
	Precipitación Acumulada	0 (mm)		0 (mm)	
	Viento	12-18 (km/hr)		13-17 (km/hr)	
	Temperatura	min: 11°C máx: 21°C			
	Variables	**Jueves 8**			
	Nubosidad	**Madrugada**	**Mañana**	**Tarde**	**Noche**

		Nublado		Nublado variando a nubosidad parcial	
	Precipitación Acumulada	0 (mm)		0 (mm)	
	Viento	11-13 (km/hr)		17-21 (km/hr)	
	Temperatura	min: 12°C máx: 19°C			
	Variables	**Viernes 9**			
	Nubosidad	**Madrugada**	**Mañana**	**Tarde**	**Noche**
		Nublado		Nublado	
	Precipitación Acumulada	0 (mm)		0 (mm)	
	Viento	15-18 (km/hr)		20-25 (km/hr)	
	Temperatura	min: 12°C máx: 18°C			

Sector: Valle central

Lago Rapel **Altura:** 131 (msnm)	**Variables**	**Martes 6**			
	Nubosidad	**Madrugada**	**Mañana**	**Tarde**	**Noche**
		Escasa nubosidad variando a nubosidad parcial		Escasa nubosidad	
	Precipitación Acumulada	0 (mm)		0 (mm)	
	Viento	7-9 (km/hr)		9-11 (km/hr)	
	Temperatura	min: 5°C máx: 22°C			
	Variables	**Miércoles 7**			
	Nubosidad	**Madrugada**	**Mañana**	**Tarde**	**Noche**
		Despejado variando a nubosidad parcial		Nubosidad parcial ocasionalmente nublado	
	Precipitación Acumulada	0 (mm)		0 (mm)	
	Viento	4-10 (km/hr)		4-9 (km/hr)	
	Temperatura	min: 6°C máx: 23°C			
	Variables	**Jueves 8**			
	Nubosidad	**Madrugada**	**Mañana**	**Tarde**	**Noche**
		Nublado		Nublado	
	Precipitación Acumulada	0 (mm)		0 (mm)	
	Viento	2-5 (km/hr)		8-12 (km/hr)	
	Temperatura	min: 7°C máx: 21°C			
	Variables	**Viernes 9**			
	Nubosidad	**Madrugada**	**Mañana**	**Tarde**	**Noche**

		Nublado	Nublado
	Precipitación Acumulada	0 (mm)	0 (mm)
	Viento	8-10 (km/hr)	11-14 (km/hr)
	Temperatura	min: 7°C máx: 19°C	

San Fernando **Altura:** 342 (msnm)	**Variables**	**Martes 6**			
	Nubosidad	**Madrugada**	**Mañana**	**Tarde**	**Noche**
		Escasa nubosidad		Escasa nubosidad	
	Precipitación Acumulada	0 (mm)		0 (mm)	
	Viento	7-9 (km/hr)		9-11 (km/hr)	
	Temperatura	min: 4°C máx: 23°C			
	Variables	**Miércoles 7**			
	Nubosidad	**Madrugada**	**Mañana**	**Tarde**	**Noche**
		Despejado variando a nubosidad parcial		Nubosidad parcial ocasionalmente nublado	
	Precipitación Acumulada	0 (mm)		0 (mm)	
	Viento	4-10 (km/hr)		4-9 (km/hr)	
	Temperatura	min: 5°C máx: 24°C			
	Variables	**Jueves 8**			
	Nubosidad	**Madrugada**	**Mañana**	**Tarde**	**Noche**
		Nubosidad parcial ocasionalmente nublado		Nublado	
	Precipitación Acumulada	0 (mm)		0 (mm)	
	Viento	2-5 (km/hr)		8-12 (km/hr)	
	Temperatura	min: 6°C máx: 23°C			
	Variables	**Viernes 9**			
	Nubosidad	**Madrugada**	**Mañana**	**Tarde**	**Noche**
		Nublado		Nublado	
	Precipitación Acumulada	0 (mm)		0 (mm)	
	Viento	8-10 (km/hr)		11-14 (km/hr)	
	Temperatura	min: 6°C máx: 21°C			

Rancagua	**Variables**	**Martes 6**			
	Nubosidad	**Madrugada**	**Mañana**	**Tarde**	**Noche**
		Escasa nubosidad variando a nubosidad parcial		Nubosidad parcial variando a despejado	
	Precipitación Acumulada	0 (mm)		0 (mm)	

Altura: 482 (msnm)	**Viento**	2-4 (km/hr)		3-5 (km/hr)	
	Temperatura	min: 4°C máx: 22°C			
	Variables	**Miércoles 7**			
	Nubosidad	**Madrugada**	**Mañana**	**Tarde**	**Noche**
		Despejado variando a nubosidad parcial		Nubosidad parcial ocasionalmente nublado	
	Precipitación Acumulada	0 (mm)		0 (mm)	
	Viento	2-4 (km/hr)		2-8 (km/hr)	
	Temperatura	min: 5°C máx: 22°C			
	Variables	**Jueves 8**			
	Nubosidad	**Madrugada**	**Mañana**	**Tarde**	**Noche**
		Nublado		Nublado	
	Precipitación Acumulada	0 (mm)		0 (mm)	
	Viento	2-5 (km/hr)		2-10 (km/hr)	
	Temperatura	min: 7°C máx: 21°C			
	Variables	**Viernes 9**			
	Nubosidad	**Madrugada**	**Mañana**	**Tarde**	**Noche**
		Nublado		Nublado	
	Precipitación Acumulada	0 (mm)		0 (mm)	
	Viento	2-4 (km/hr)		4-6 (km/hr)	
	Temperatura	min: 4°C máx: 18°C			

Sector: Precordillerano

Coya	**Variables**	**Martes 6**			
	Nubosidad	**Madrugada**	**Mañana**	**Tarde**	**Noche**
		Escasa nubosidad		Escasa nubosidad variando a despejado	
	Precipitación Acumulada	0 (mm)		0 (mm)	
	Viento	2-4 (km/hr)		2-6 (km/hr)	
	Temperatura	min: 4°C máx: 19°C			
	Variables	**Miércoles 7**			
	Nubosidad	**Madrugada**	**Mañana**	**Tarde**	**Noche**
		Despejado variando a nubosidad parcial		Nubosidad parcial	
Altura: 1057 (msnm)	**Precipitación Acumulada**	0 (mm)		0 (mm)	
	Viento	2-4 (km/hr)		4-9 (km/hr)	
	Temperatura	min: 6°C máx: 20°C			
	Variables	**Jueves 8**			

	Nubosidad	**Madrugada**	**Mañana**	**Tarde**	**Noche**
		Nubosidad parcial		Nubosidad parcial ocasionalmente nublado	
	Precipitación Acumulada	0 (mm)		0 (mm)	
	Viento	4-8 (km/hr)		3-12 (km/hr)	
	Temperatura	min: 7°C máx: 19°C			
	Variables	**Viernes 9**			
	Nubosidad	**Madrugada**	**Mañana**	**Tarde**	**Noche**
		Nublado		Nublado	
	Precipitación Acumulada	0 (mm)		0 (mm)	
	Viento	2-4 (km/hr)		2-5 (km/hr)	
	Temperatura	min: 8°C máx: 17°C			

Leyenda: Madrugada: 00 a 06 AM; Mañana: 06 A 12 AM; Tarde: 12 a 18 PM; Noche: 18 A 00 PM

DATOS REGISTRADOS	Domingo 4 de septiembre de 2016

Estación meteorológica Portezuelo: Latitud: 34° 11' 54'' S - Longitud: 70° 34' 45'' W - Altura: 1185 Mts

T° Max: 15,3 °C

T° Min: 6,2 °C

Precipitación: 0 (mm)
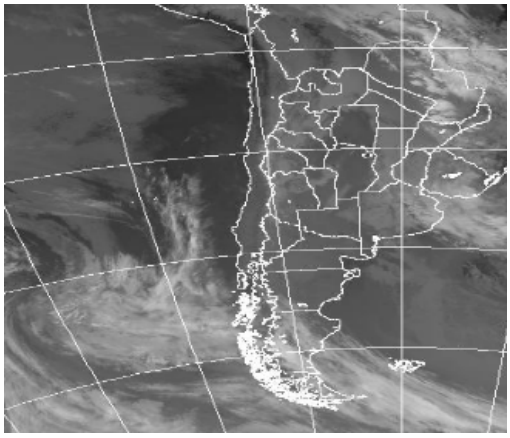
IMAGEN SATELITAL	GOES 13, lunes 5 de septiembre a las 1145 UTC (8:45 HL)